QUINTETT.

Violine I.

H. von Herzogenberg, Op. 77.

Allegro appassionato.

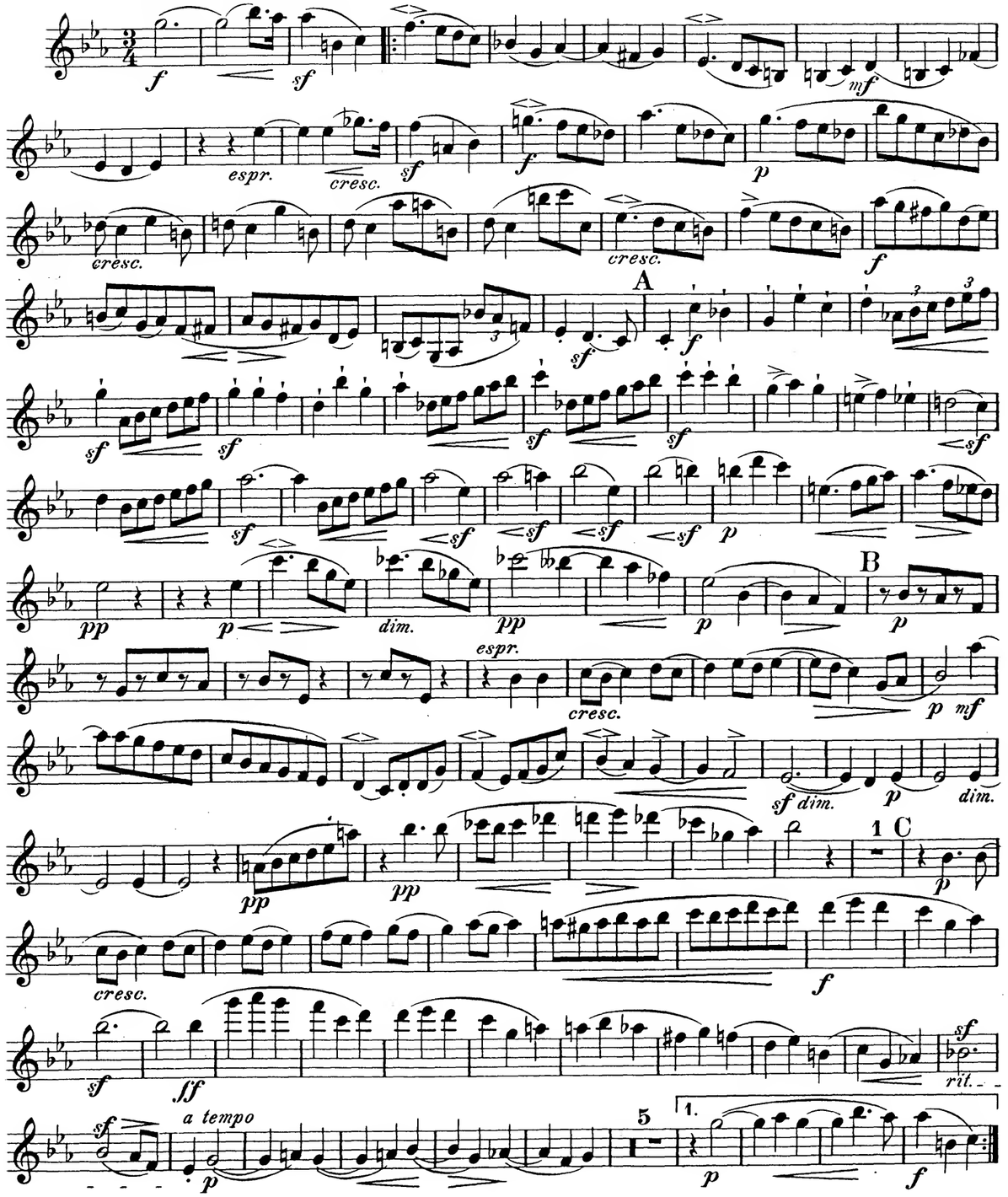

Leipzig, J. Rieter-Biedermann. 1821

Violine I.

2.

p cresc.

cresc. molto

D

ff sf sf

sf sf sf sf sf

sf sf sf sf

sf sf sf sf

dol. e dim.

E

pp p

cresc. mf dim.

F

p dim. pp

3

sempre p ma espress.

cresc. mf

p cresc. mfcresc.

f mf dim. sf

3

Violine I.

pp p cresc. sf p mf

dim. p pp I p

dim.

pp

4

Adagio.

p sf dim. molto

pp mf sf dim. molto

p mf cresc. sf sf sf

ff sf sf sf

K

sf dim. poco a poco sf p pp

ppp p ppp p

Allegro molto moderato.

f 2 p

dim. pp

pp ppp

Violine I.

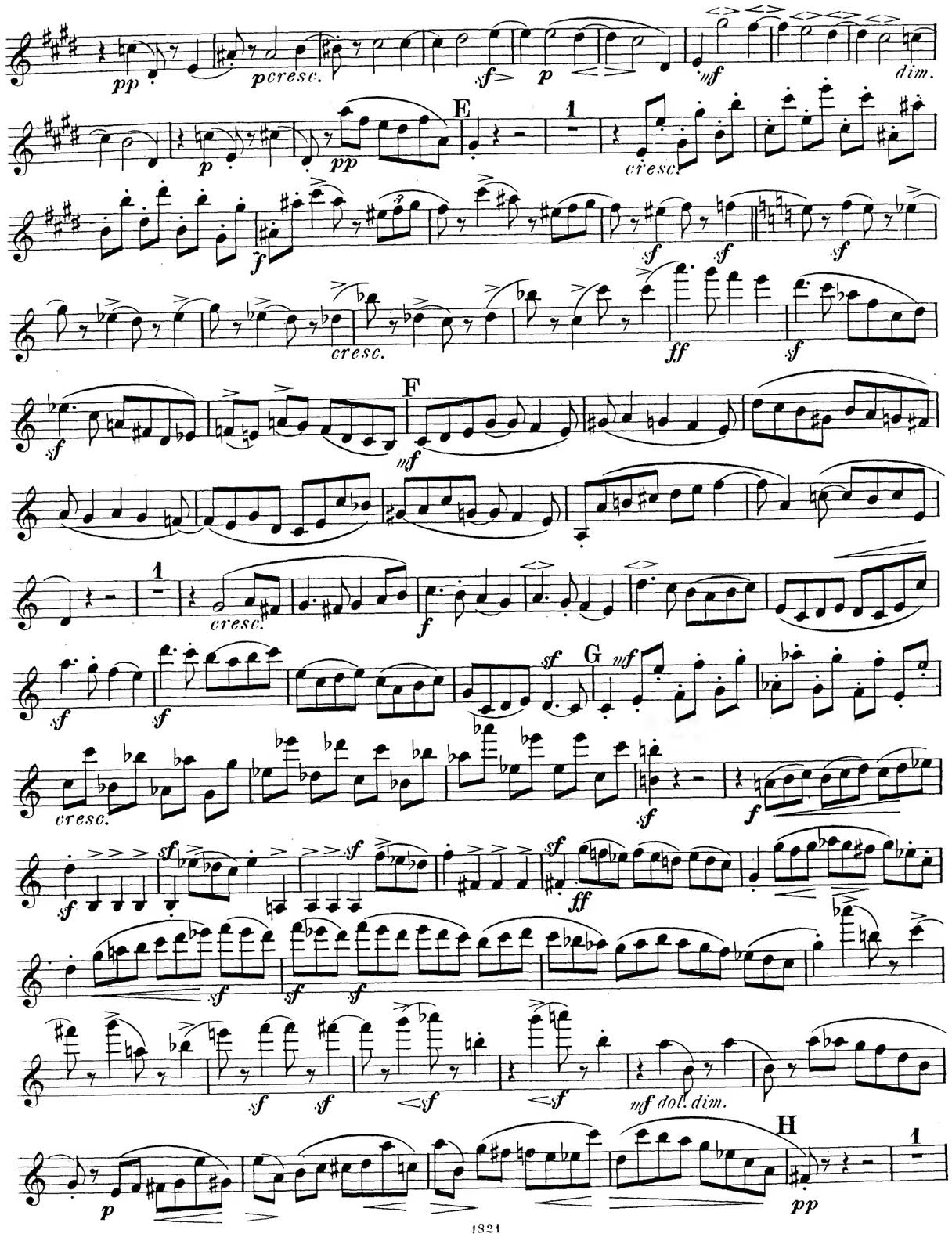
pp
p cresc.
sf
p
mf
dim.
E
1
cresc.
f
sf
ff
F
G
mf dol. dim.
H
pp

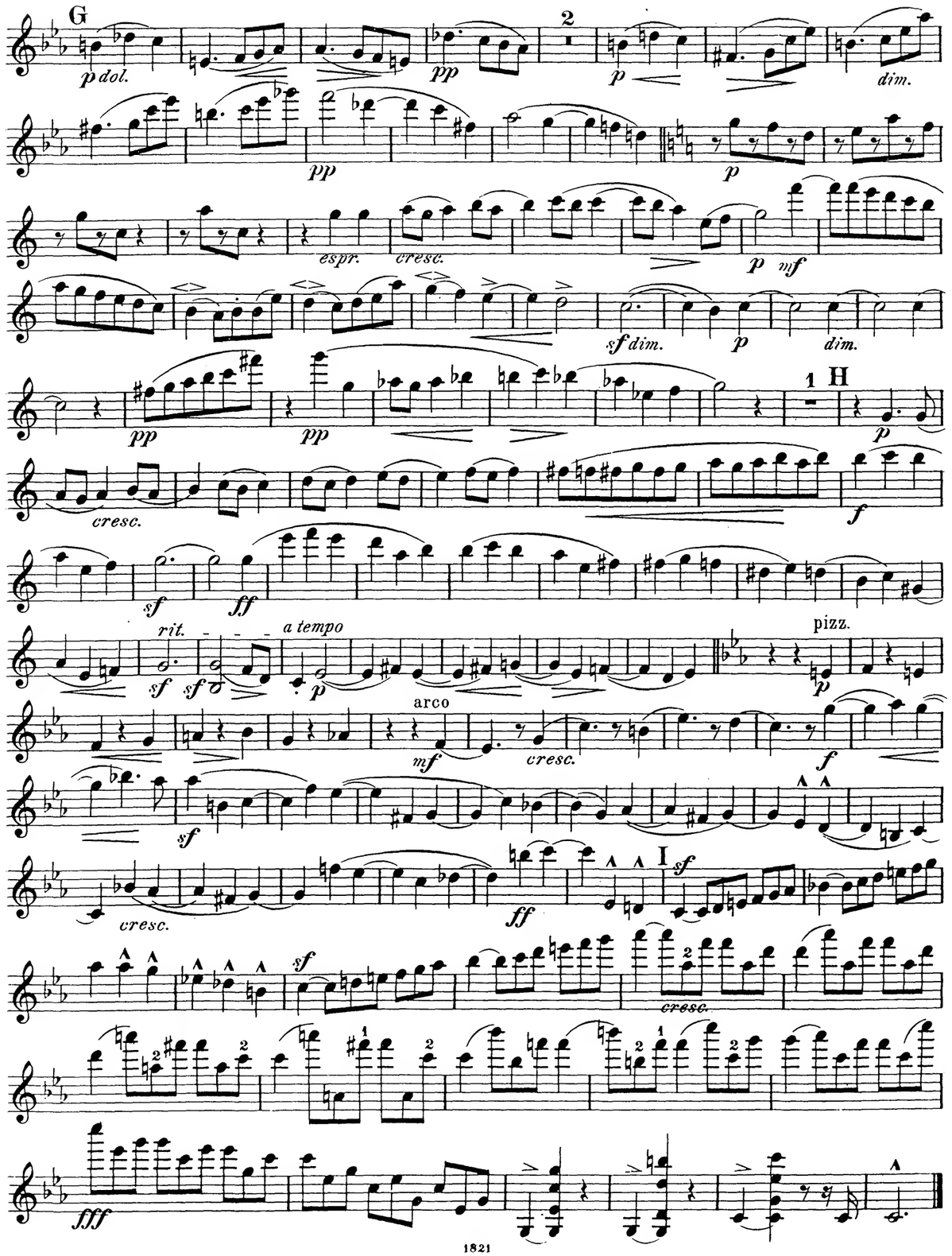
G
p dol.
pp
2
p
dim.
espr.
cresc.
mf
sf dim.
H
rit.
a tempo
pizz.
arco
I
fff

Violine I.

Poco Adagio.

Più mosso.

Adagio.

Adagio ma non troppo.

Allegro tranquillo.

sul una Corda

Violine I.

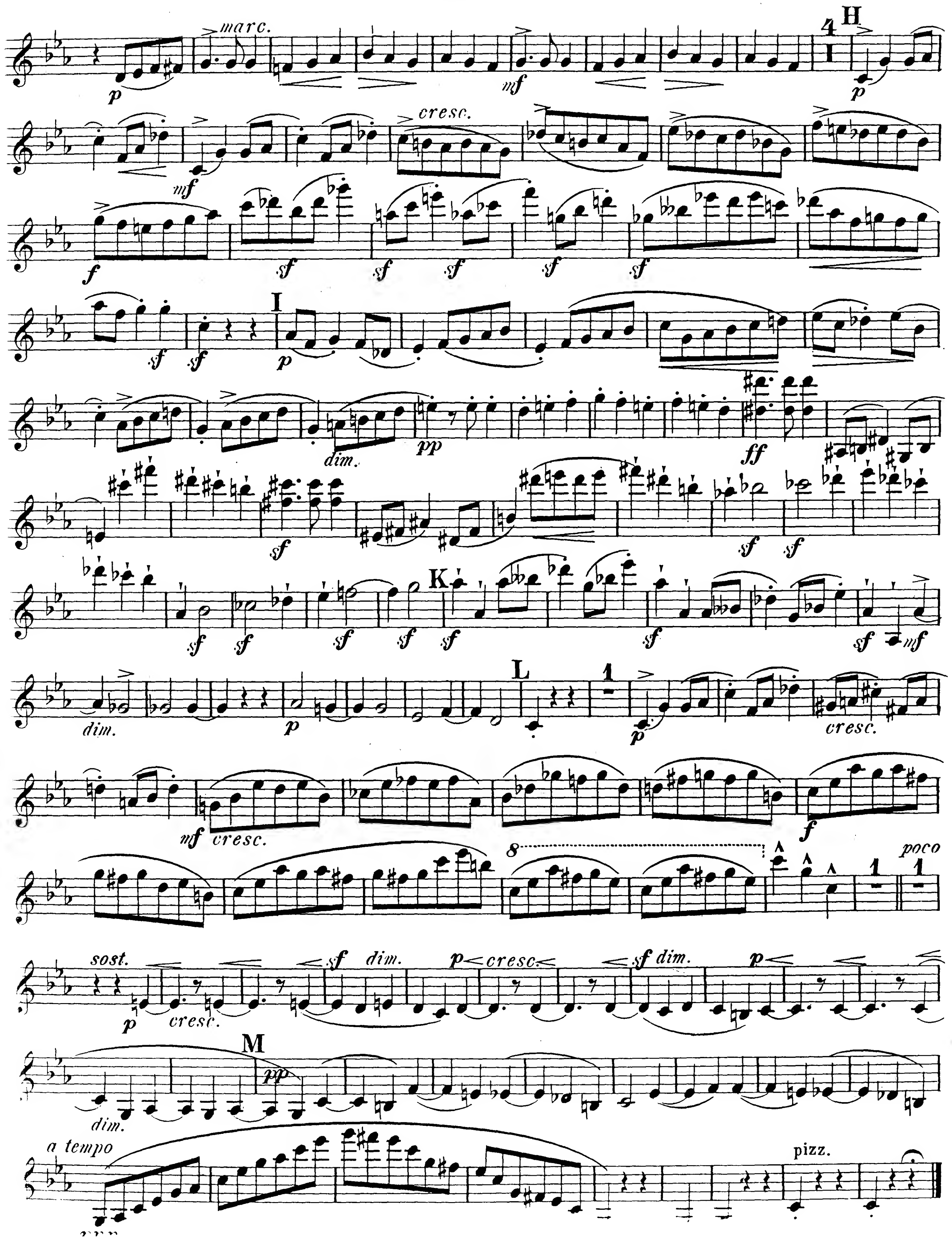

Violine I.

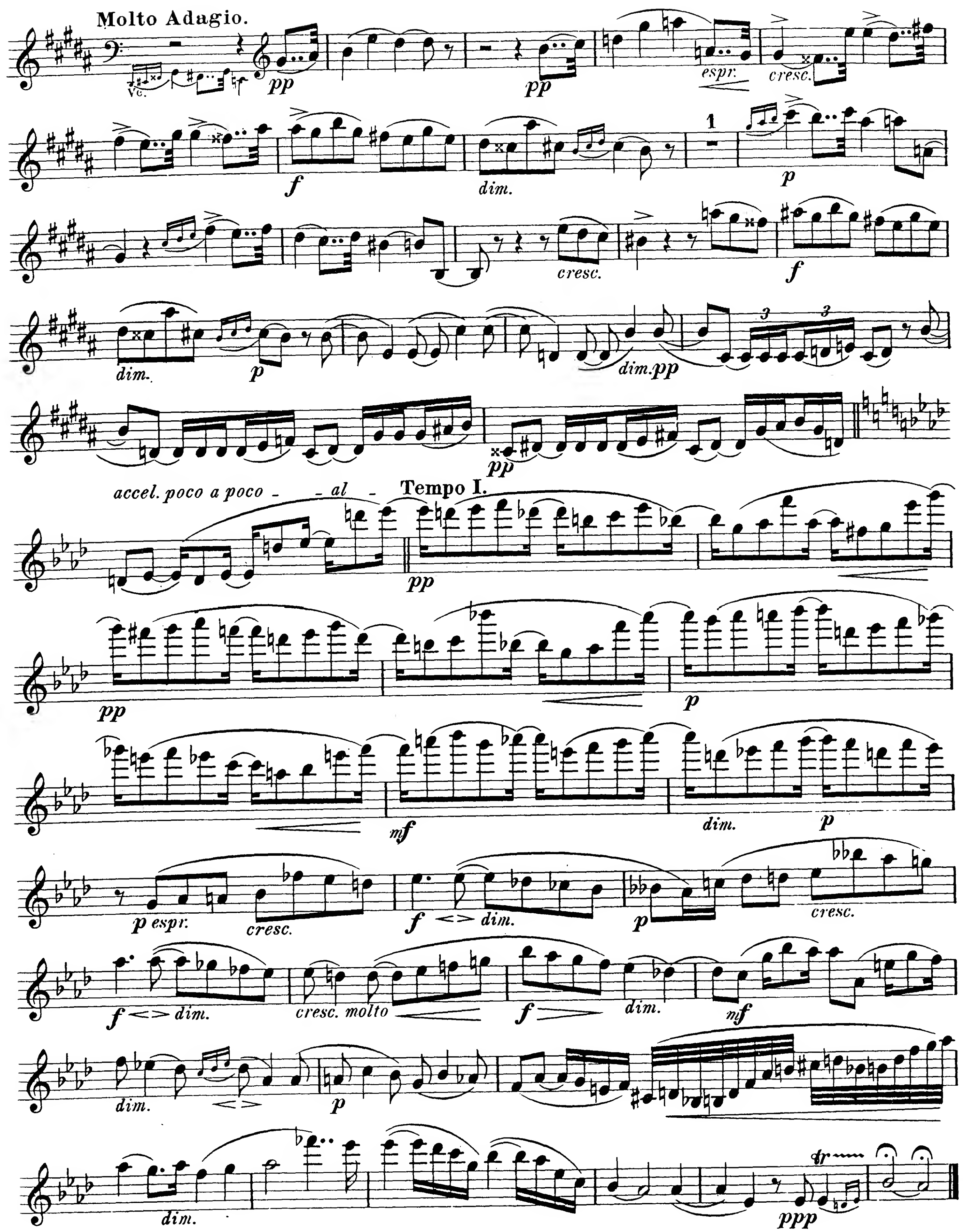

Violine I.

Allegro vivace.

8 9 10 5

Viol II.

Sordine.

p *marc.*

4 A

nf *p* *nf*

cresc.

f *sf* *sf* *sf* *sf* *sf*

B

sf *sf* *p*

dim.

pp

ff *sf*

sf *sf* *sf*

C

sf *sf* *sf* *sf* *sf* *sf* *mf*

D

1

dim. *p* *p*

cresc. *mf* *cresc.*

f

1 senza Sord.

p

mf *cresc.*

f *dim.* *nf* *dim.*

E

p *mf* *p* *dim.* *cresc.*

f *sf* *sf* *sf*

F

2

p

mf *cresc.* *f*

dim. *nf* *dim.*

G

p

dim.

Sordine. 7 8 9 5

pp

Viol II.

Violine II.

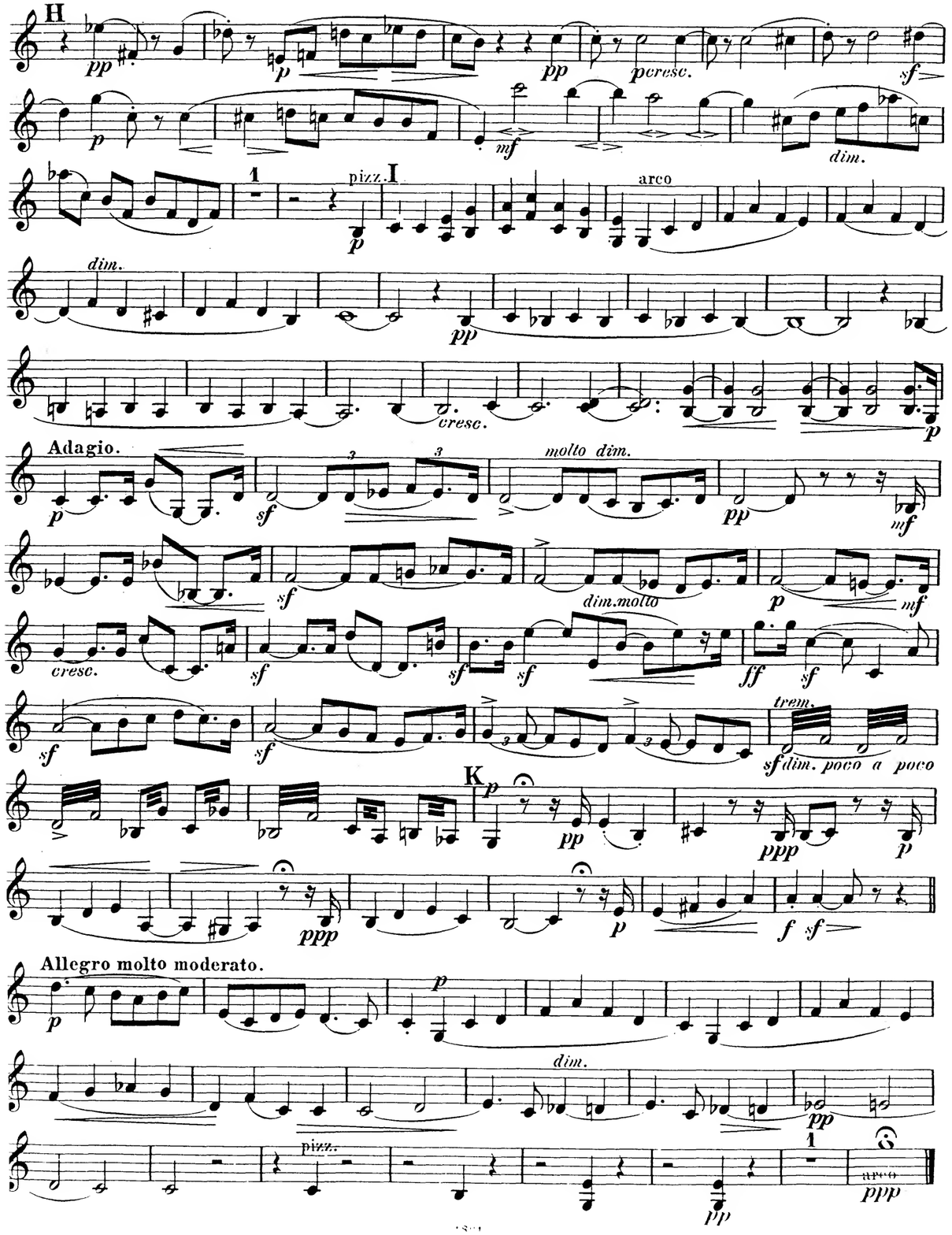

Quintett

(C moll)

für

zwei Violinen, zwei Bratschen und Violoncell

von

Heinrich von Herzogenberg.

PARTITUR UND STIMMEN.

Op. 77. Pr. 12 M.

Eigenthum des Verlegers für alle Länder.

LEIPZIG, J. RIETER-BIEDERMANN.

Den Verträgen gemäſs geschützt.

1821.
1892.

Lith. Anst. v. C. G. Röder, Leipzig.

QUINTETT.

Violine II.

H. von Herzogenberg, Op. 77.

Allegro appassionato.

Leipzig, J. Rieter-Biedermann.

1821

1821

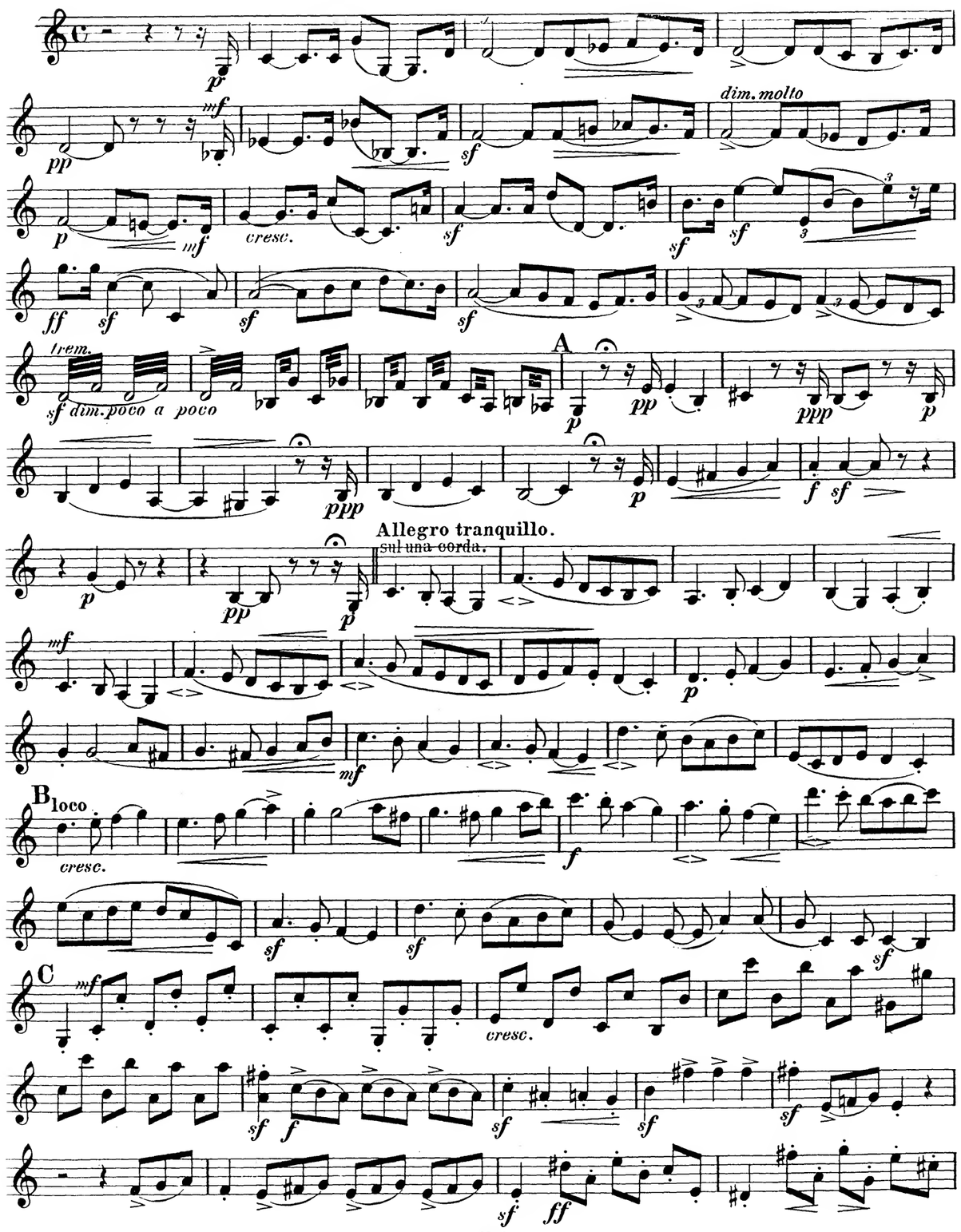
dim. molto
cresc.
trem.
dim. poco a poco
A
Allegro tranquillo.
sul una corda.
B loco
cresc.
C
cresc.

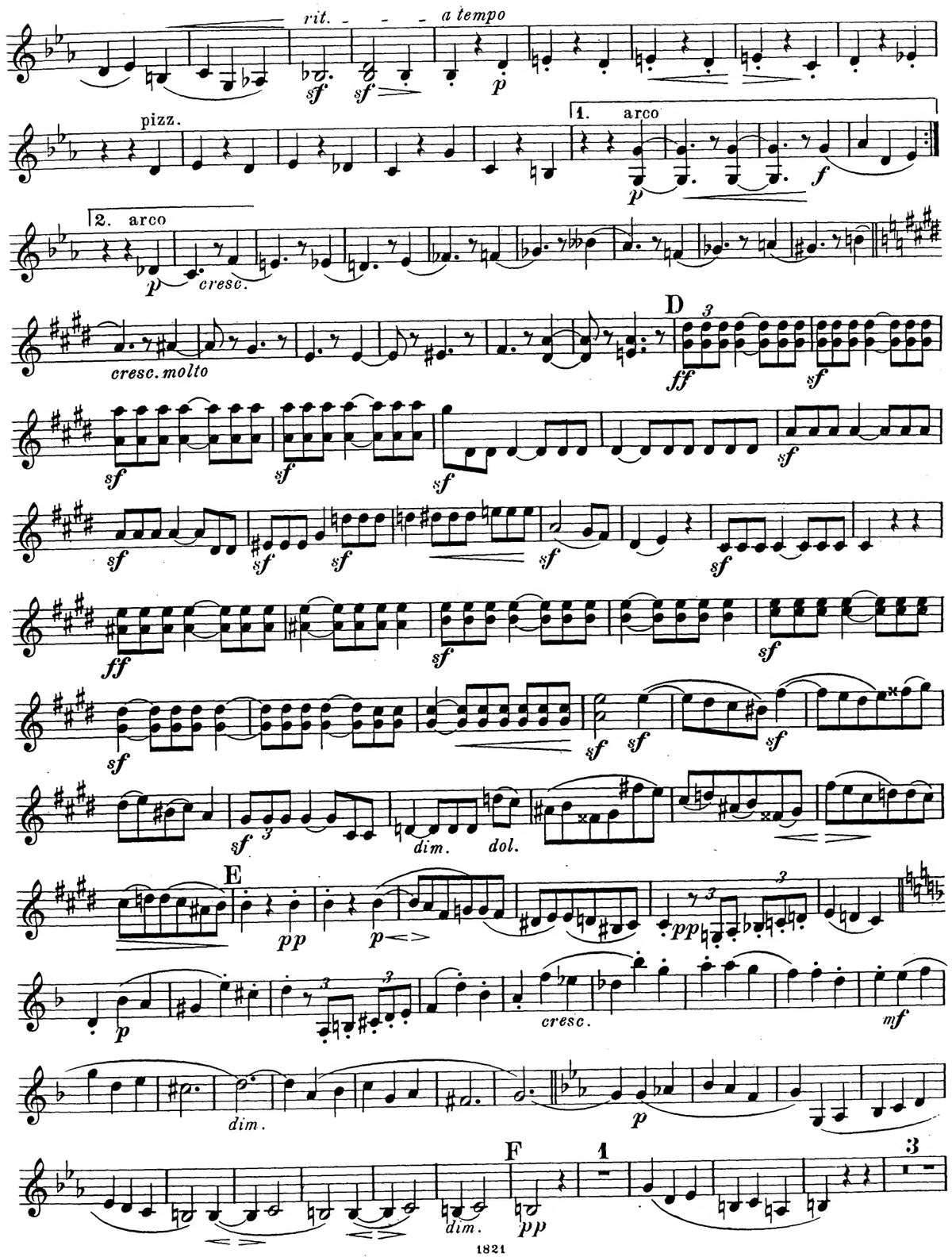
rit.
a tempo
pizz.
1. arco
2. arco
cresc.
cresc. molto
D
dim.
dol.
E
cresc.
dim.
F
dim.

Violine II.

sempre p ma espress. 1

pizz. *mf* *p* arco *cresc.*

mf cresc. *f*

mf 3 *dim.* *sf* *f* pizz. *mf*

G *p* *pp* 2 arco *p* *dim.*

pp *p*

cresc.

p *mf*

2 *p dim.* *pp* *pp*

1 H *p* *cresc.*

f *sf* *ff*

rit. *sf* *sf*

dim. pizz. 4 arco *mf* *marc.* 4 H *p*

pizz. *mf* *cresc.* arco *f*

sf *sf* *sf* *sf* *sf* *sf*

I *sf* *dim.* *p* *dim.* *pp*

ff *sf*

sf *sf* *sf*

K *sf* *sf* *sf* 1 *mf dim.*

L *p* 3 *cresc.*

mf cresc. *f* *poco sost.*

1 *p* *cresc.*

sf *dim.* *cresc.* *sf* *dim.* *p* *p*

1 M *pp* 1

a tempo *ppp* pizz.

Violine II.

cresc.

mf cresc.

f

senza sord.

1

p

mf

cresc.

f

dim.

mf

dim.

E

p

1

mf

p

dim.

cresc.

f

sf

sf

sf

F

2

p

mf

cresc.

f

dim.

mf

p

dim.

G

dim.

pp

7

Sordine.

mf

cresc.

sf

a tempo

4

1

p

mf

cresc.

f

cresc.

ff

I

sf

cresc.

sf

sf

sf

fff

Poco Adagio.

p

mf

dim.

p

pp

p

poco cresc.

mf

cresc.

sf

rit.

Più mosso.

f

mf

pp

p dol.

cresc.

mf

p

espress.

mf

Adagio.

sf

cresc.

sf

p

16

Violine II.

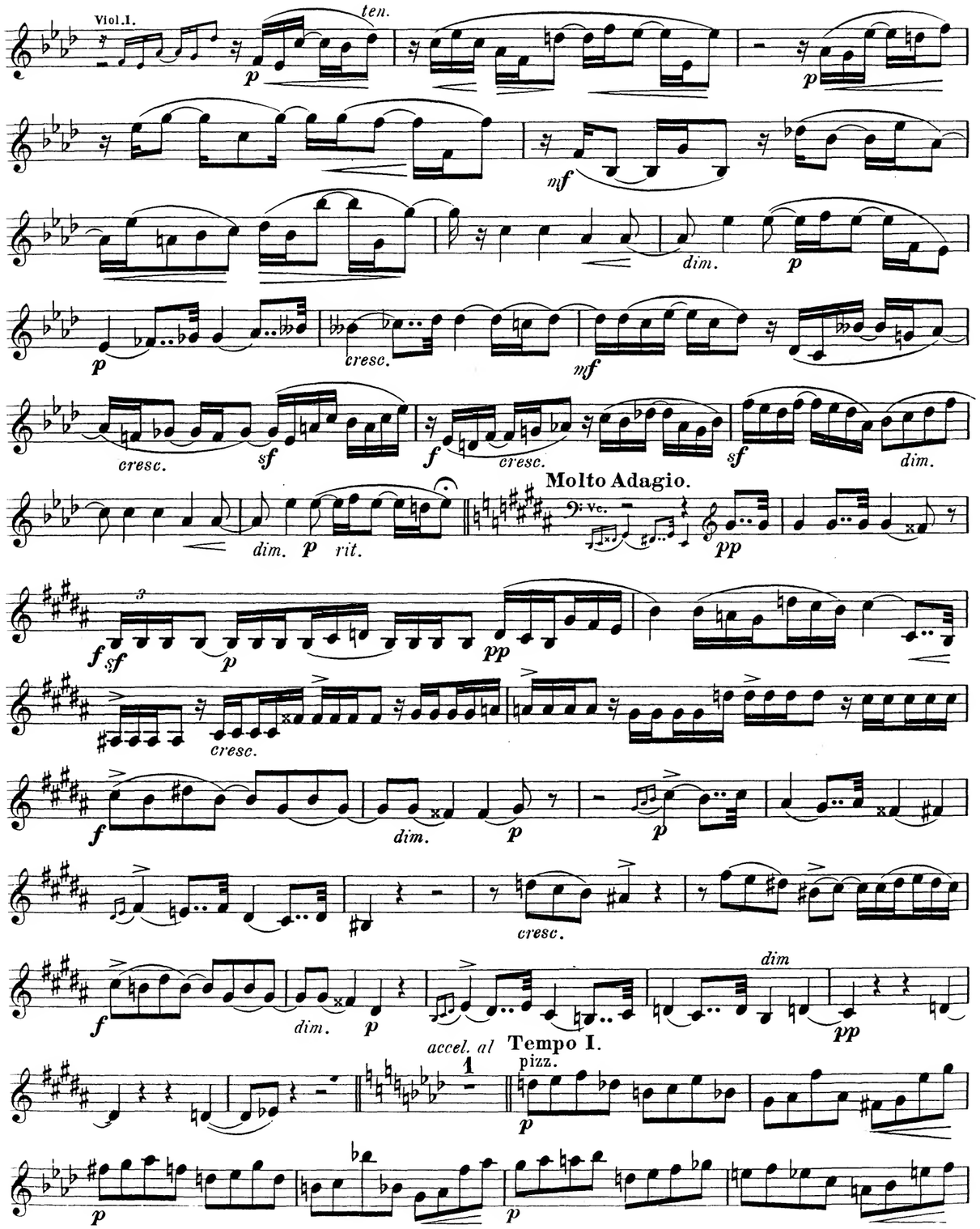
Viol.I.
ten.
Molto Adagio.
Vc.
accel. al
Tempo I.
pizz.

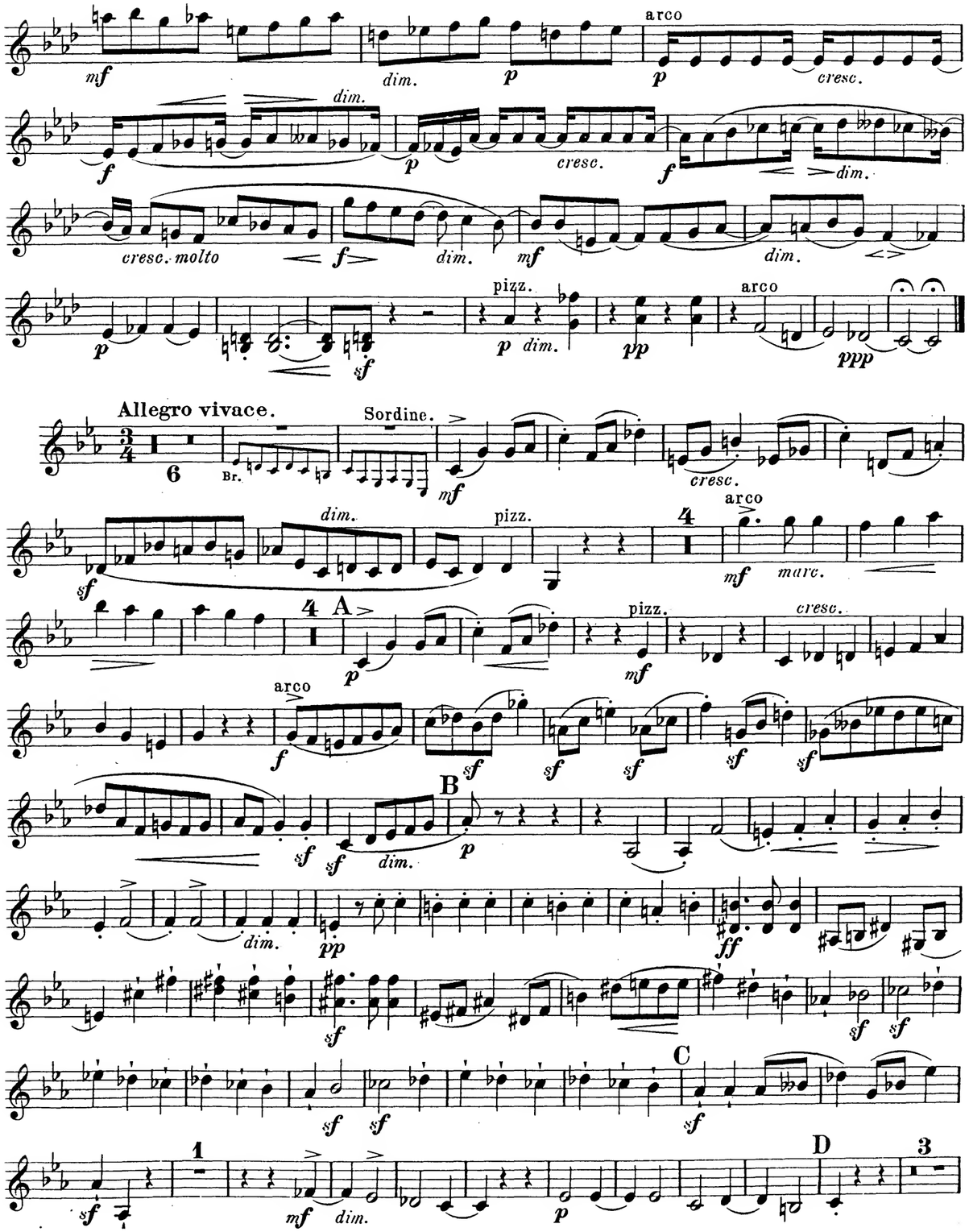
arco
cresc. molto
pizz.
Allegro vivace.
Sordine.
Br.
marc.
A
B
C
D

QUINTETT.

Bratsche I.

H. von Herzogenberg, Op. 77.

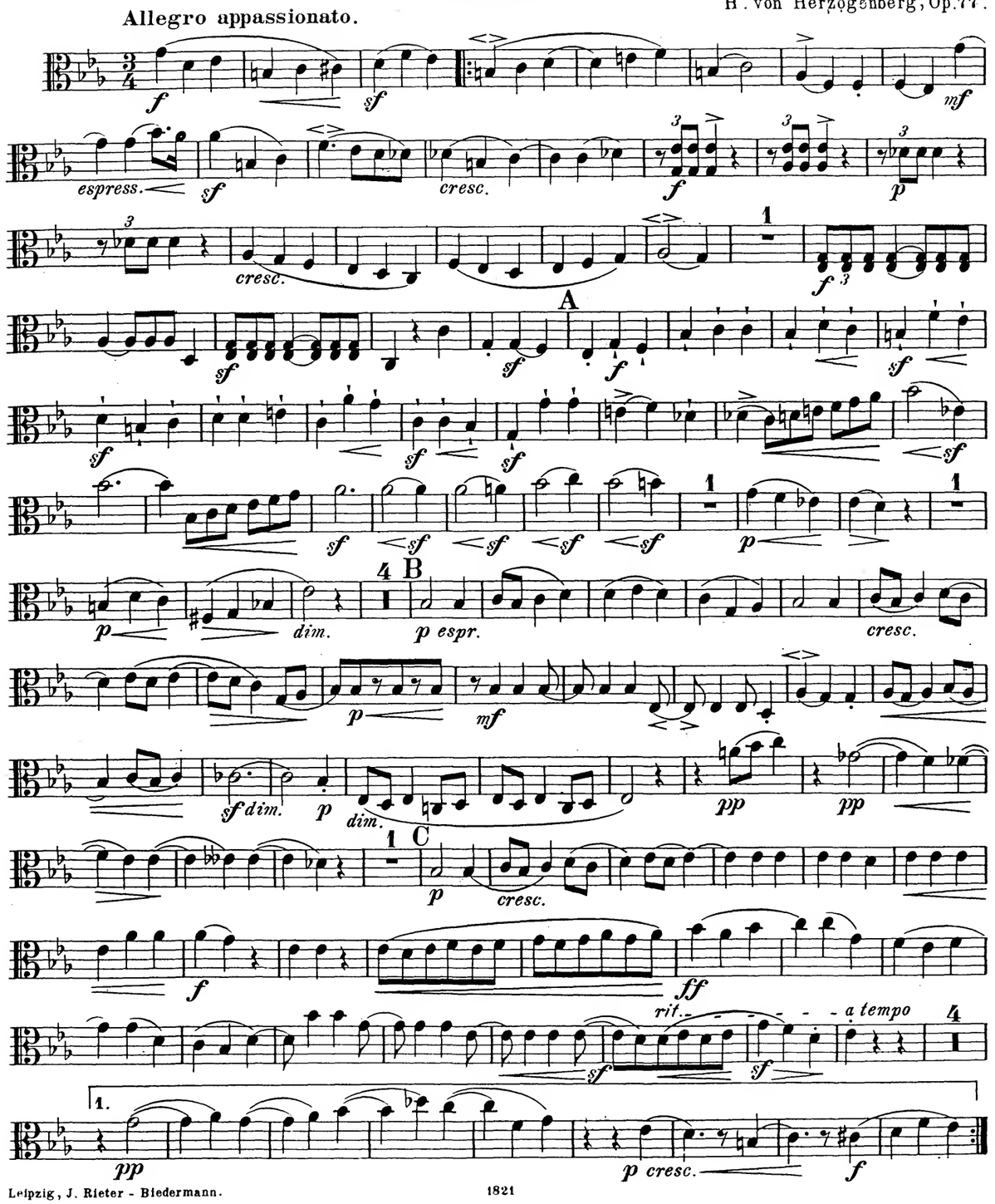

Leipzig, J. Rieter - Biedermann.

Bratsche I.

2.

pp *p* *cresc.*

cresc. molto

D

ff *sf* *sf* *sf*

sf *sf* *sf* *sf* *sf*

sf *sf* *ff* *sf*

sf *sf* *sf* *sf* *sf* *sf*

sf *dim.*

E

pp *p* *pp*

p *cresc.*

mf *dim.*

6 F

pp

sempre p ma espress.

cresc.

pizz. arco

mf *p* *cresc.* *mf*

sf *sf* *sf* *mf dim.*

H

p *pp* *pp* *p* *pp*

p cresc. *sf* *p* *mf*

dim. *p* pizz. *p* arco

dim. *pp*

cresc.

Adagio.

trem.

p *sf* *dim. molto* *pp*

p *sf* *dim. molto* *p* *mf cresc.* *sf*

sf *ff* *sf* *sf* *sf dim. poco a poco*

K

p *pp* *ppp* *p*

ppp *p* *f* *sf*

Allegro molto moderato.

p

dim. *pp* *pp* *ppp*

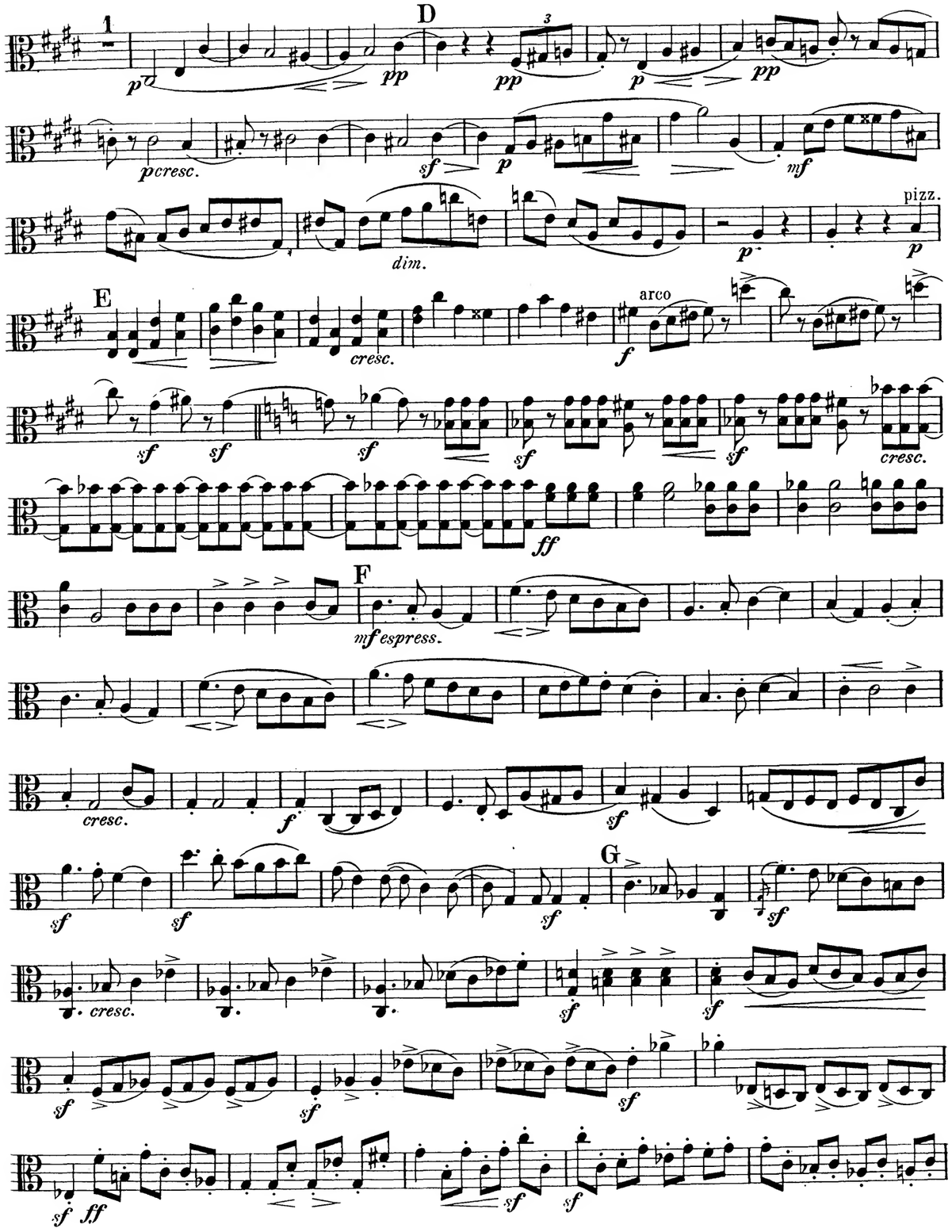
1
D
pp
p cresc.
sf
mf
dim.
pizz.
E
cresc.
arco
f
ff
F
mf espress.
G

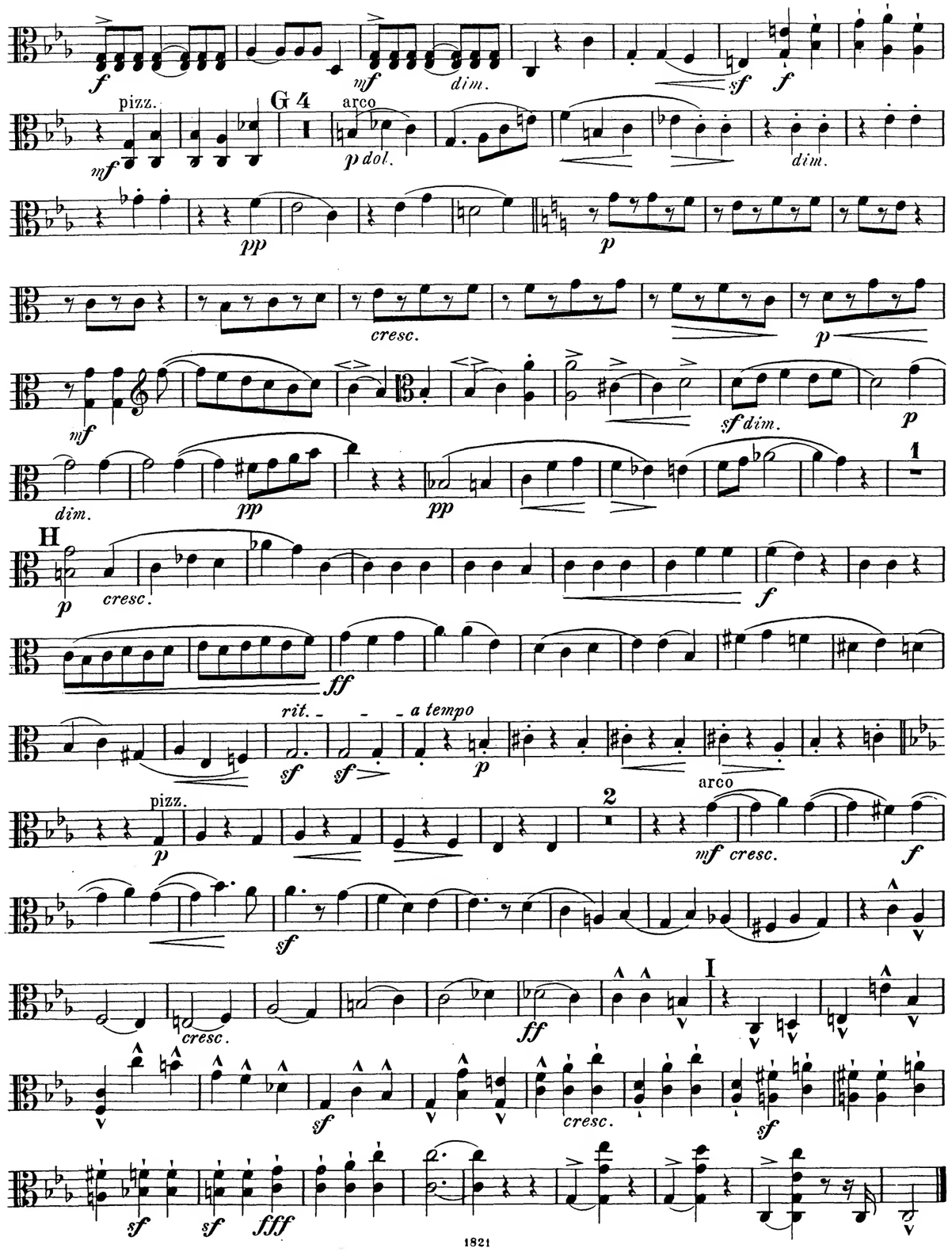
f
mf
dim.
sf
pizz.
G 4
arco
p dol.
pp
p
cresc.
sf dim.
1
H
rit.
a tempo
2
mf cresc.
I
fff

Bratsche I.

Poco Adagio.

p

pp *p poco cresc.* *mf* *cresc.* *sf* *f*

mf *rit.* *pp* Più mosso. *p* *cresc.*

p *espr.* *mf* *sf*

cresc. *sf* *p* Adagio. *p*

cresc.

sf *dim.* *p* *dol.* *dim.*

pp *p* *p* *p*

cresc. *mf* *dim.* *dol.* *dim.*

pp *p* *p* *p* *mf*

ten.

dim. *p* *p*

cresc. *mf* *cresc.* *sf*

f *cresc.* *sf* *dim.* *dim.* *p* *rit.*

Adagio ma non troppo.

trem.

pp *sf* *dim. molto* *pp* *p* *sf*

dim. molto *p* *mf cresc.* *sf* *sf* *ff* *sf*

sf *sf dim. poco a poco* A *p* *pp*

ppp *p* *ppp* *p*

Allegro tranquillo.

f *sf* *p* *pp* *p* *mf*

p *mf*

B

cresc.

sf *sf* *sf* *sf*

f *sf*

C

sf *sf* *cresc.* *sf*

sf *sf* *sf* *sf*

sf ff *sf* *sf*

sf *sf* *sf* 2

Bratsche I.

pizz. mf dim. H p mf arco cresc.

f pizz. sf sf sf sf sf

I arco p

sf sf sf sf sf

pp ff

sf sf sf sf sf sf sf sf sf sf K 1

mf dim. p 2 L

cresc. mf cresc.

f

poco sostenuto

1 p cresc. sf dim. p cresc.

sf dim. p dim. M pp 1

a tempo ppp 2 pizz.

Molto Adagio.

f sf 3 p pp f sf p pp

cresc.

f dim. p

cresc.

f

dim. p

dim. pp

pizz. Tempo I. arco

accel.poco a poco p espr. p

mf f dim. p

p cresc. f dim. p cresc. f dim.

cresc. molto f dim. mf dim.

p sf pizz. arco

p dim. pp ppp

Bratsche I.

Allegro vivace.

Sordine.

p *cresc.*

sf *mf*

sf *dim.* pizz. *mf* pizz. *dim.*

A

p arco *mf* *cresc.*

pizz.

f *sf* *sf* *sf* *sf* *sf*

B

arco

sf *sf* *sf* *sf* *sf* *p*

pp *ff*

sf *sf* *sf*

C

sf *sf* *sf* *sf* *sf* *sf* *sf* *sf* *sf* *sf*

1

2 D

mf dim. *p* *p*

cresc. *mf cresc.*

f

1 senza Sord.

p

mf *cresc.* *f*

dim. *mf* *dim.* *p* E

mf *p*

dim. *cresc.* *f*

F

sf *sf* *sf* *f* *dim.* *p*

mf *cresc.*

f *dim.* *mf*

G

dim. *p*

Sordine.

p *cresc.* *sf* *mf*

cresc. *sf* *dim.* pizz.

Bratsche II.

H

p pp pp p

pp p cresc. sf

p mf dim.

I 2

p p pp

2 2

cresc.

Adagio.

p trem. sf dim. molto pp p sf

dim. molto p mf cresc. sf sf ff sf

sf sf dim. poco a poco

K 1

p pp ppp p p

Allegro molto moderato.

f sf p

1 2

3 4 5

dim.

pizz. 1 arco

pp pp pp

Quintett

(C moll)

für

zwei Violinen, zwei Bratschen und Violoncell

von

Heinrich von Herzogenberg.

PARTITUR UND STIMMEN.

Op. 77. Pr. 12 M.—

Eigenthum des Verlegers für alle Länder.

LEIPZIG, J. RIETER-BIEDERMANN.

Den Verträgen gemäss geschützt.

1821.
1892.

Lith. Anst v. C. G. Röder, Leipzig.

QUINTETT.

Bratsche II.

H. von Herzogenberg, Op. 77.

Allegro appassionato.

Bratsche II.

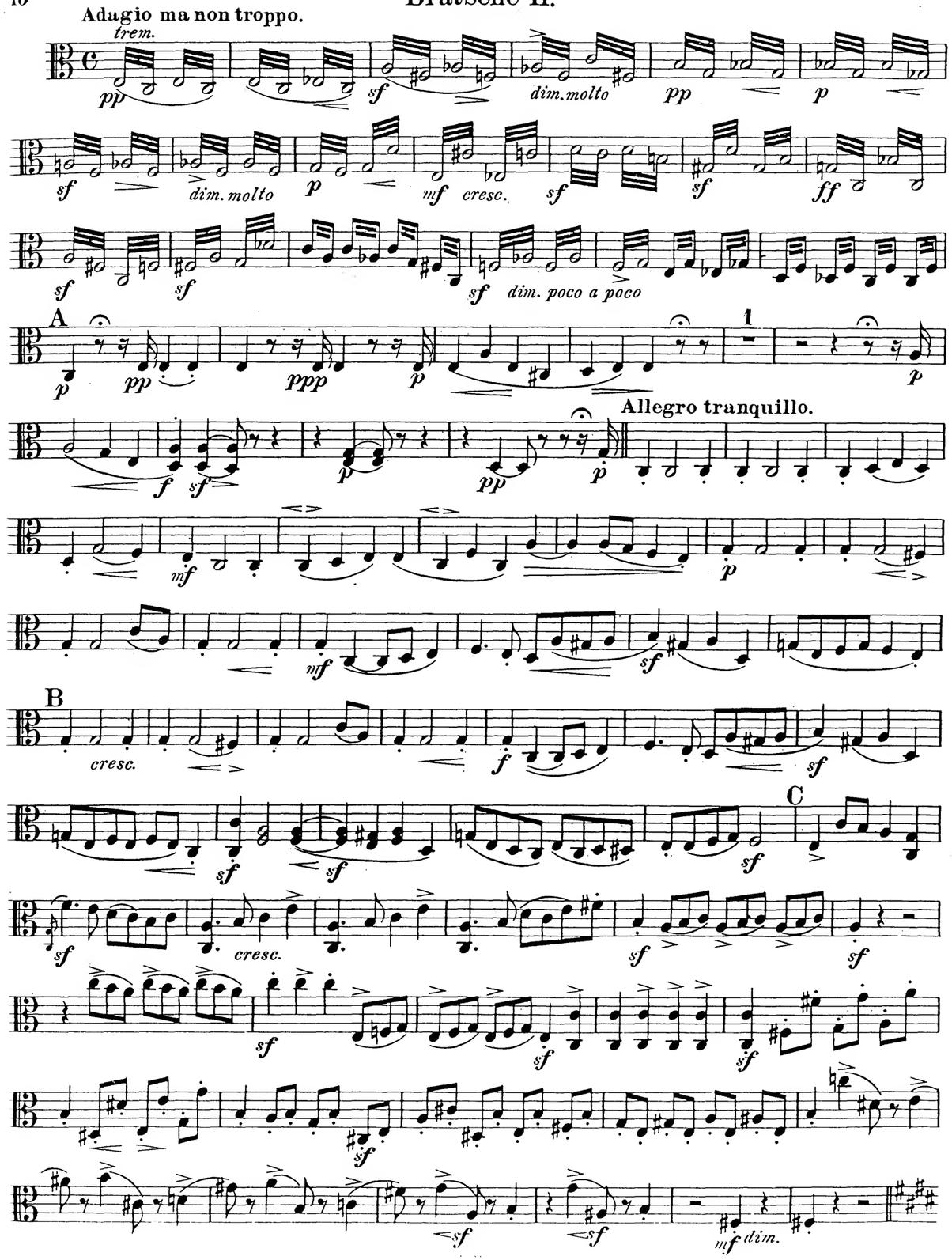
Adagio ma non troppo.
trem.
dim. molto
dim. molto
cresc.
dim. poco a poco
A
Allegro tranquillo.
B
cresc.
C
cresc.
dim.

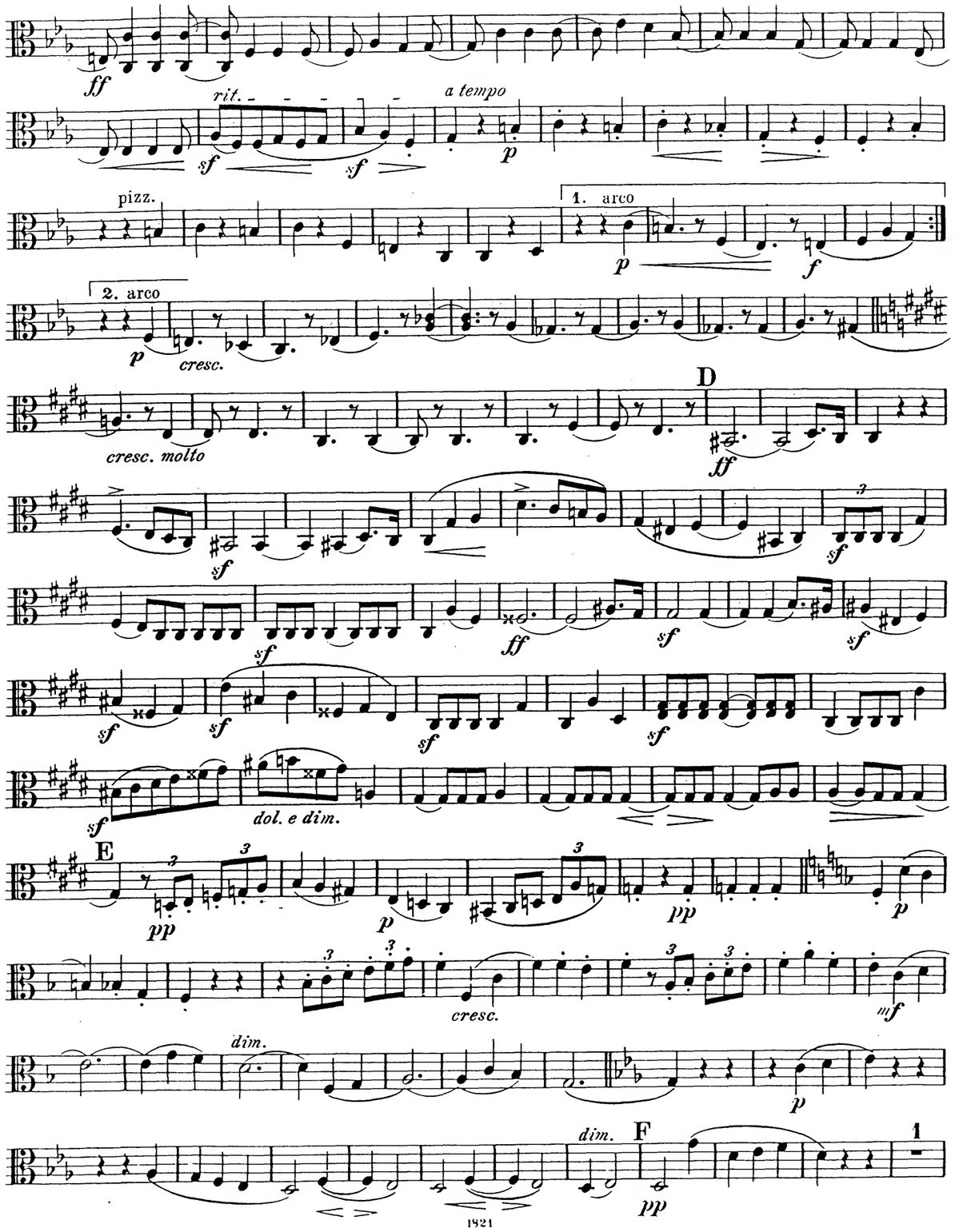
rit.
a tempo
pizz.
1. arco
2. arco
cresc.
cresc. molto
D
dol. e dim.
E
cresc.
dim.
dim.
F

Bratsche II.

sempre p ma espress.

cresc.

pizz.

mf

arco

p

cresc.

mf cresc.

f

mf

dim.

pizz.

mf

dim.

G

arco

< sf

f

p

pp

p

pp

p

cresc.

p

mf

sf dim.

p

p

dim.

pp

pp

H

p

cresc.

f

ff

rit.

a tempo

sf

sf

p

pizz.

p

arco

mf

cresc.

f

pizz.

mf

mf

dim.

H

p

mf

cresc.

f

arco

I

sf

sf

sf

sf

sf

sf

sf

sf

sf

p

dim.

pp

ff

sf

sf

sf

K

1

sf

sf

sf

1

mf dim.

1

L

3

p

cresc.

mf cresc.

f

1

poco sost.

cresc.

dim.

1

p

sf

cresc.

dim.

p

sf

p

M

1

dim.

pp

a tempo

1

pizz.

ppp

Bratsche II.

cresc. mf cresc. senza sord. p mf cresc. f dim. dim. E p mf p dim. cresc. f sf sf sf F f p mf cresc. f dim. mf p G dim. Sordine 12 pp p marc.

cresc. ff I sf sf cresc. sf sf sf fff Poco Adagio. p mf dim. p pp p poco cresc. mf cresc. sf rit. Più mosso. f mf pp p cresc. p espress. Adagio. mf sf cresc. sf cresc. p dim. pp p p dim. pp p p cresc. mf p dim. pp p mf p dim. p cresc. mf cresc. sf dim. rit. p Molto Adagio. f cresc. sf f sf p

Bratsche II.

pp

f sf p pp

cresc.

f

dim. p

cresc.

f>

dim. p

dim.

pp

accel. poco a poco al

Tempo I.

arco

pizz.

pp

pp

p mf

dim. p

pizz.

p cresc.

f

p cresc.

f

cresc. molto

f

dim.

Bratsche II.

mf dim.

arco

p

sf

pizz.

p dim.

pp

arco

ppp

Allegro vivace.

13

Br. I.

Sordine.

p

marc.

mf

pizz.

mf

dim.

A

p

mf

cresc.

f

sf sf sf sf sf sf sf

Barco

sf sf sf

p

dim.

pp

ff

sf

sf sf

C

1

sf

sf

1

mf dim.

1

p

D

3

Quintett

(C moll)

für

zwei Violinen, zwei Bratschen und Violoncell

von

Heinrich von Herzogenberg.

PARTITUR UND STIMMEN.

Op. 77. Pr. 12 M.—

Eigenthum des Verlegers für alle Länder.

LEIPZIG, J. RIETER-BIEDERMANN.

Den Verträgen gemäss geschützt.

1821.
1892.

Lith. Anst. v. C. G. Röder, Leipzig.

QUINTETT.

Violoncell.

H. von Herzogenberg, Op. 77.

Allegro appassionato.

f *sf* *mf* *cresc.* *f* *p* *cresc.* *cresc.* *f*

A 1 *sf* *f* *sf* *sf*

sf *sf* *sf* *sf* *sf* *sf* *sf* *sf* *sf* *p* *pp* *p*

B *dim.* *pp* *p* *p* *cresc.* *espr.* *mf* *dim.* *sf* *p* *dim.* *pp*

C *pp* *p* *cresc.* *f* *ff*

H *pp* *p* *p* *cresc.* *sf* *p* *mf* *dim.* *p* *p*

I *espr.* *dim.* *pp* *cresc.*

Adagio.

trem. *p* *sf* *dim. molto* *pp* *p* *sf* *dim. molto* *p* *mf* *cresc.* *sf* *sf* *ff* *sf*

K *sf* *sf* *dim. poco a poco* *p* *pp* *ppp* *p* *ppp* *f* *sf*

Allegro molto moderato.

p *p* *espr.* *dim.* *pp* pizz. 1 *ppp*

Violoncell.

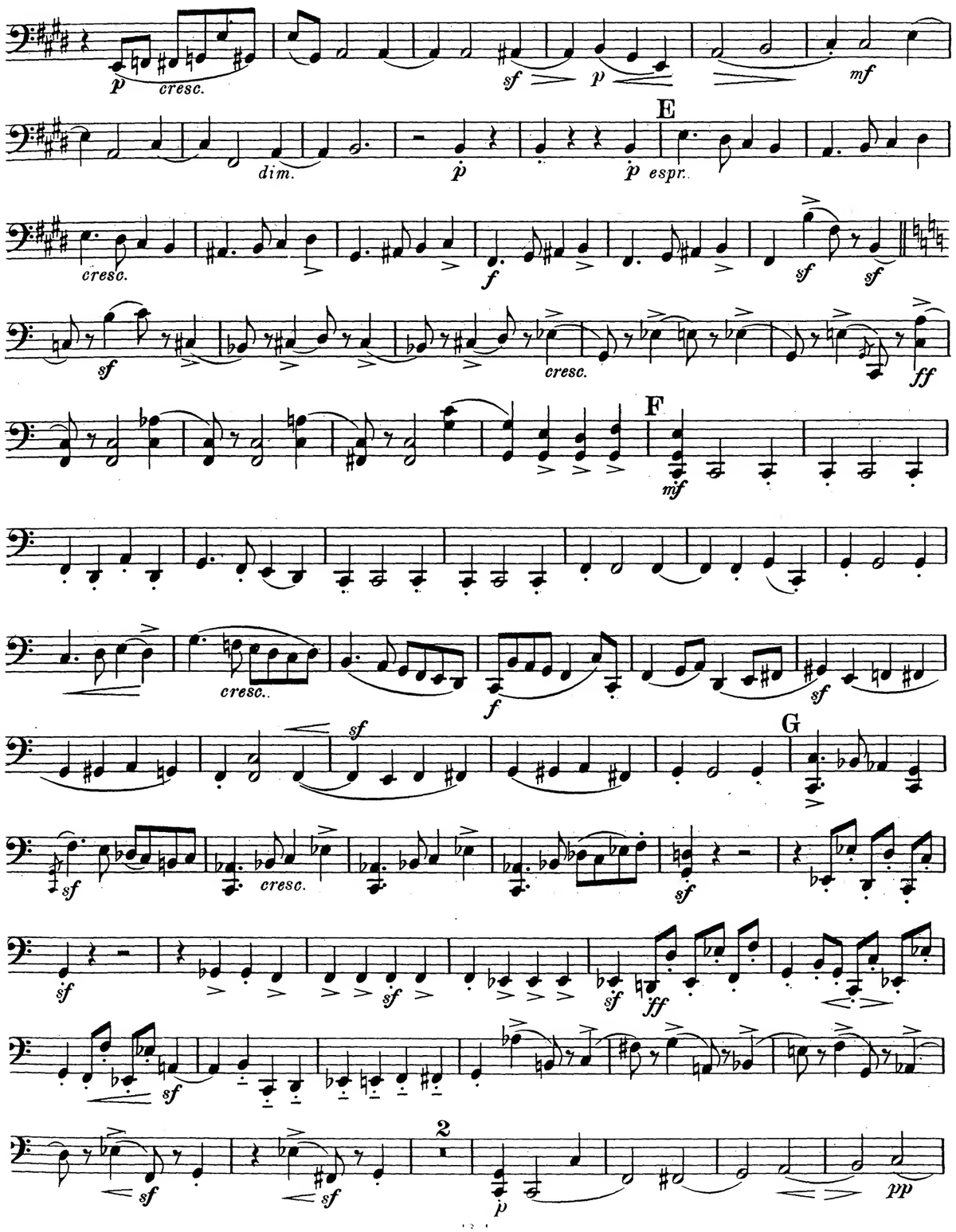
p
cresc.
sf
p
mf
E
dim.
p
p espr.
cresc.
f
sf
sf
sf
cresc.
ff
F
mf
cresc.
f
sf
sf
G
sf
cresc.
sf
sf
sf
sf
ff
sf
sf
sf
2
p
pp

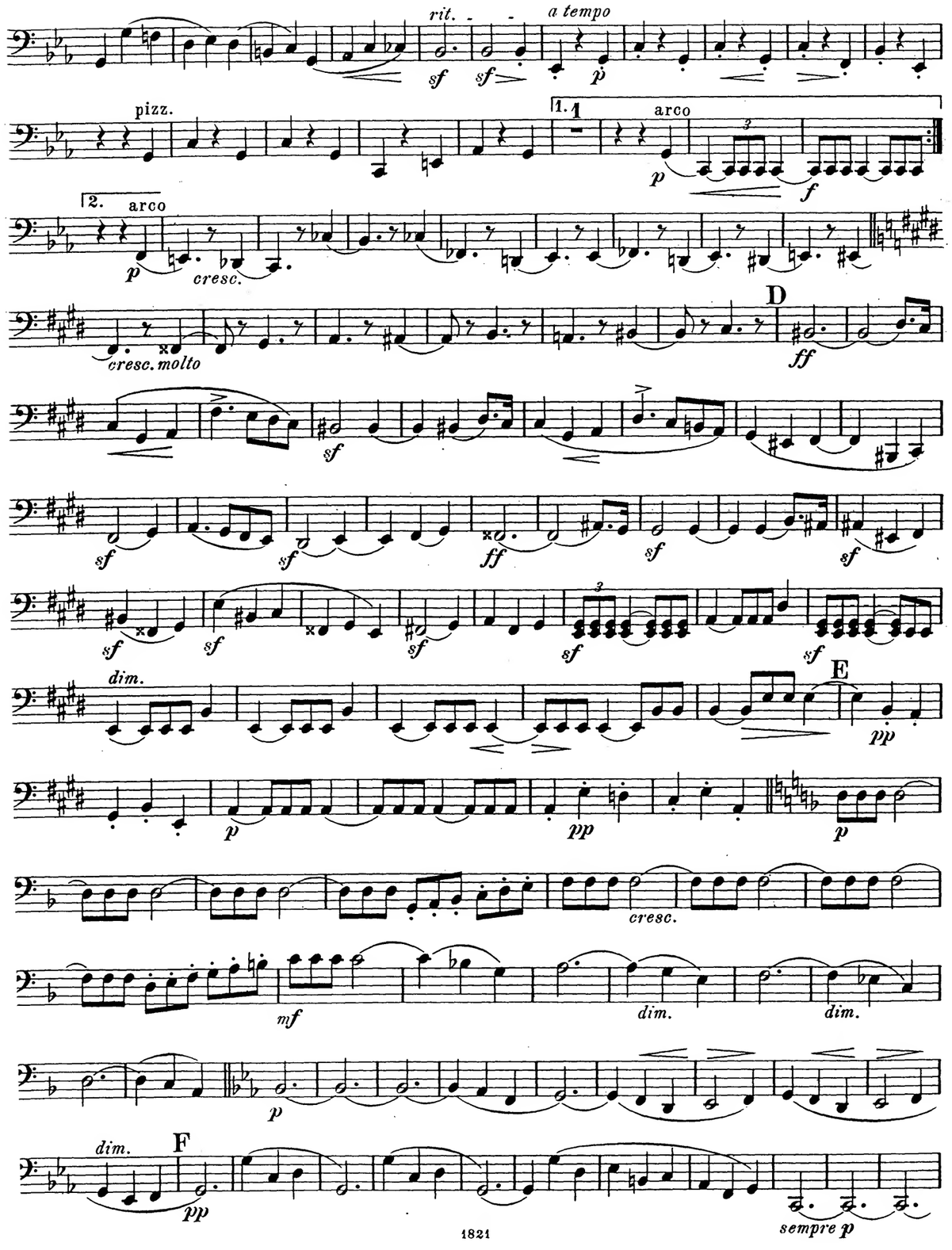
rit.
a tempo
sf
sf
p
pizz.
1.
arco
p
f
2.
arco
p
cresc.
cresc. molto
D
ff
sf
sf
sf
ff
sf
sf
sf
sf
sf
sf
sf
dim.
E
pp
p
pp
p
cresc.
mf
dim.
dim.
p
dim.
F
pp
sempre p

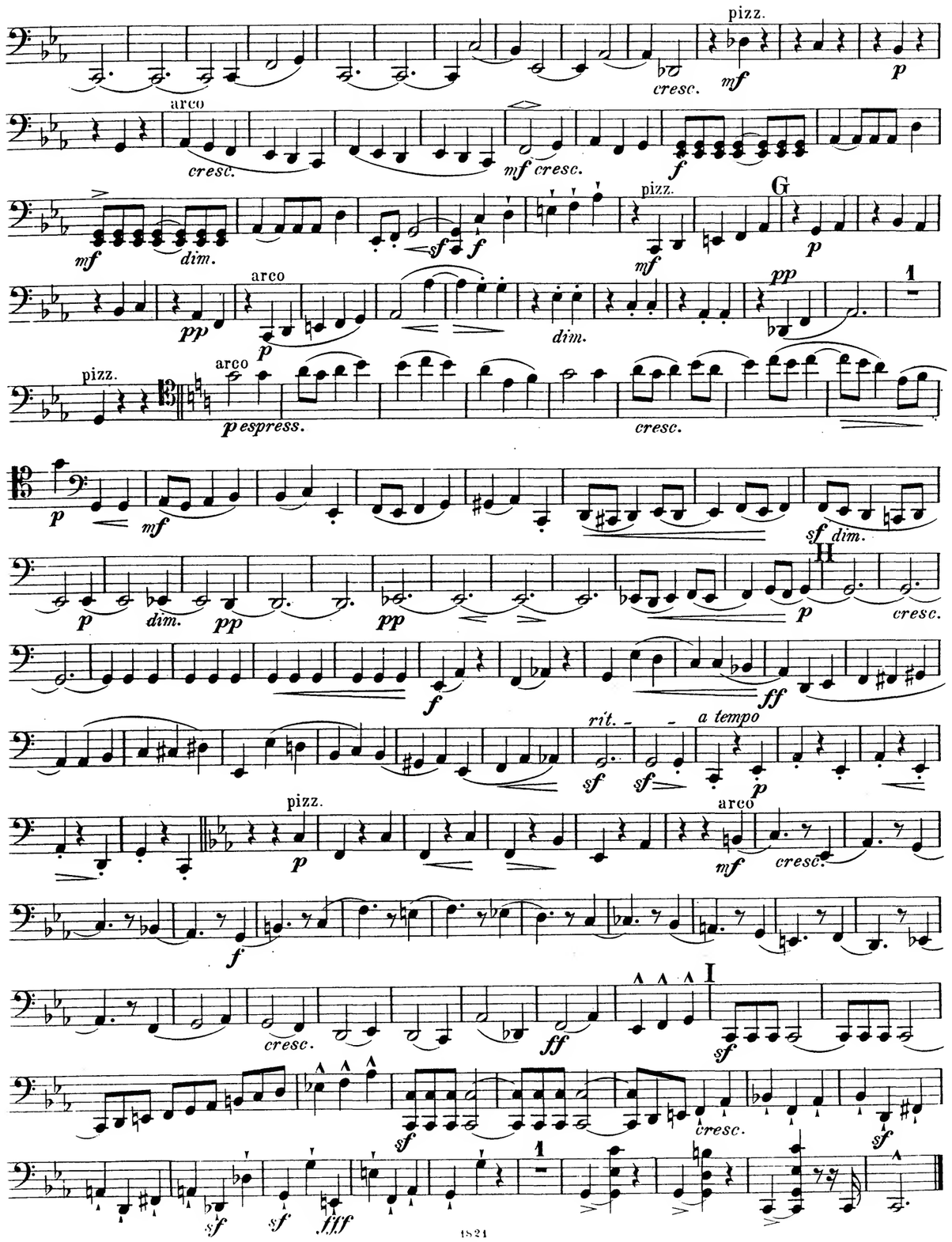
pizz.
arco
cresc.
mf cresc.
dim.
G
pp
p espress.
H
rit.
a tempo
I
fff

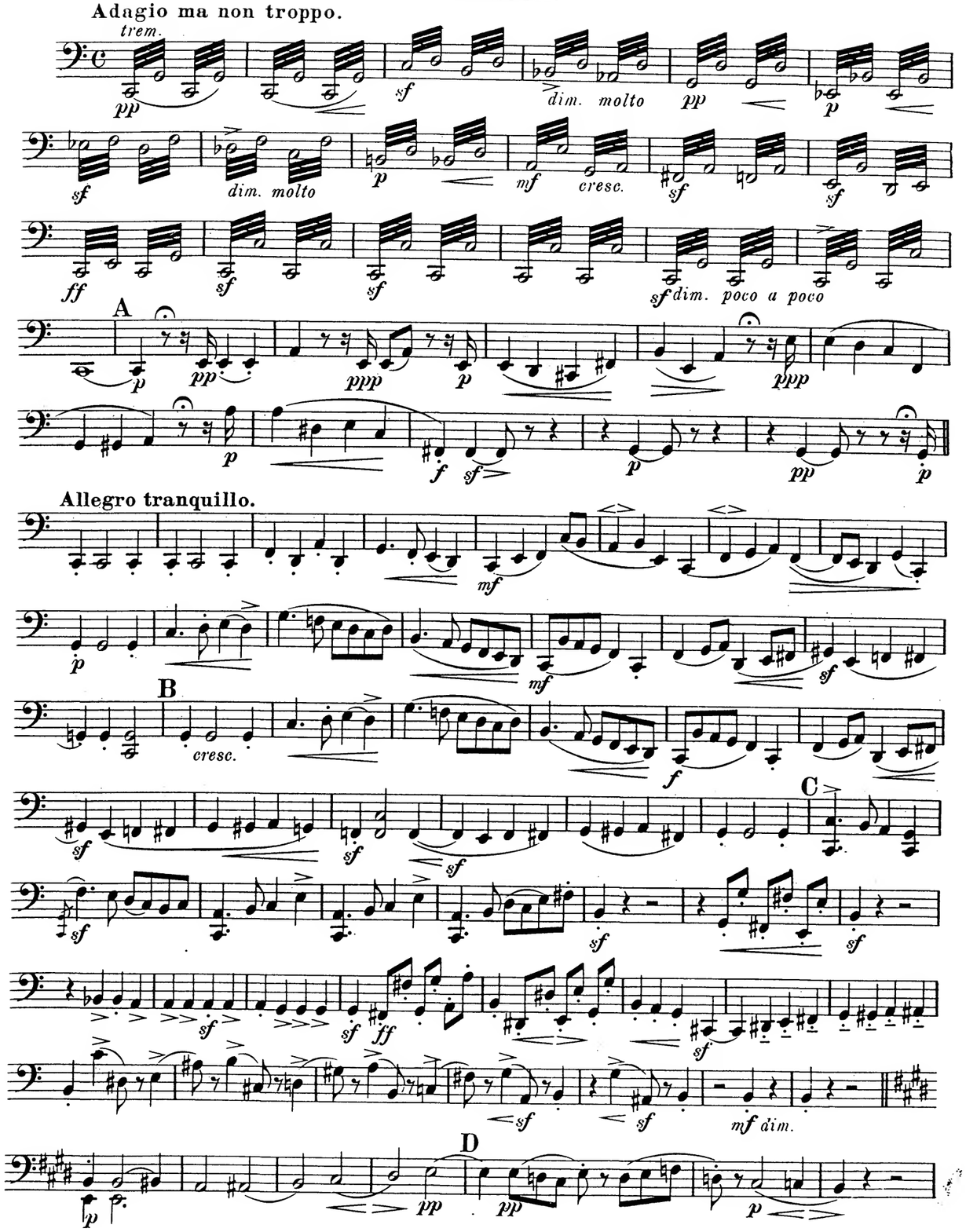
Adagio ma non troppo.
trem.
dim. molto
cresc.
dim. poco a poco
A
Allegro tranquillo.
B
C
mf dim.
D

Violoncell.

p cresc. sf

mf cresc. dim. pizz. 4

arco mf marc. pizz. mf dim. H p

mf cresc. f sf sf sf sf

sf sf sf sf I 1 arco p

pizz. dim. pp 3 arco ff sf

sf sf sf sf sf

K 1 1 2

sf sf sf sf mf dim. p

2 L p cresc. mf cresc.

f

poco sost.

sf dim. p cresc. sf dim. p cresc. sf dim. p

M

dim. pp

a tempo ppp pizz.

Poco Adagio.

p mf dim.

pp p poco cresc. mf cresc. sf

f mf rit. pp Più mosso. Viol. I. 14 15 16 Adagio. pp

cresc. sf p dim. pp p p

cresc. mf dim. p

p p cresc. mf

dim. p p cresc. mf

cresc. sf f cresc. sf dim. espr. dim. rit. p

Molto Adagio. pizz. arco pizz. arco

f sf p pp f sf p pp cresc.

f dim. p p cresc.

f sf dim. p pizz.

dim. pp accel. poco a poco

Violoncell.

Tempo I.

arco

pp *pp* *p* *mf*

dim. p *p espr. cresc.* *f* *dim.* *p* *cresc.* *f* *dim.* *cresc. molto*

pizz.

f *dim.* *mf* *dim.* *p*

sf *p dim.* *pp* arco *ppp*

Allegro vivace.

Sordine.

p *cresc.*

sf *mf* *cresc.*

pizz. 4 arco

sf *dim.* *mf* *marc.*

pizz. A

mf *dim.* *p* *mf*

cresc. *f* *sf* *sf* *sf* *sf* *sf*

B 1 arco

sf *sf* *sf* *p*

pizz. 3 arco

dim. *pp* *ff* *sf*

sf *sf* *sf* *sf* *sf*

C 1 1 2

sf *sf* *sf* *sf* *sf* *sf* *mf dim.*

2 D

p *p* *cresc.*

mf cresc. *f*

senza sord.

sf dim. *p*

mf *cresc.* *f*

1

dim. *mf* *dim.*

E

p *mf* *p*

dim. *cresc.* *f* *sf*

2 F 1

sf *sf* *f* *p*

mf *cresc.* *f*

dim. *mf* *dim.* 1

G 8

p Sord.

Quintett

(C moll)

für

zwei Violinen, zwei Bratschen und Violoncell

von

Heinrich von Herzogenberg.

PARTITUR UND STIMMEN.

Op. 77. Pr. 12 M.—

Eigenthum des Verlegers für alle Länder.

LEIPZIG, J. RIETER-BIEDERMANN.

Den Verträgen gemäfs geschützt

1821.
1892.

Lith. Anst. v. C. G. Röder, Leipzig.

MERTON COPYING
SERVICE
8 Wilton Grove, London SW19 3QX
Phone/Fax: 020 8540 2708
e-mail: mertonmusic@argonet.co.uk
No. 5005